

รายงานรายการทางการเงิน

เดือน ธันวาคม 2564

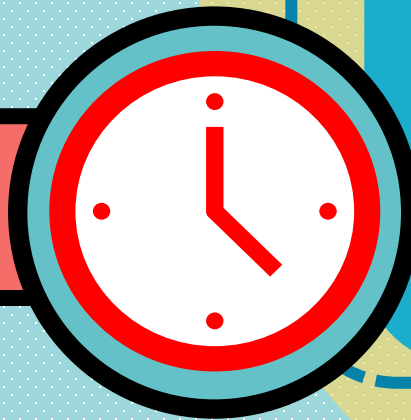

ปีงบประมาณ

2565





ข้อมูล ณ 1 ตุลาคม 2564 – 31 ธันวาคม 2564

(หน่วย : บาท)

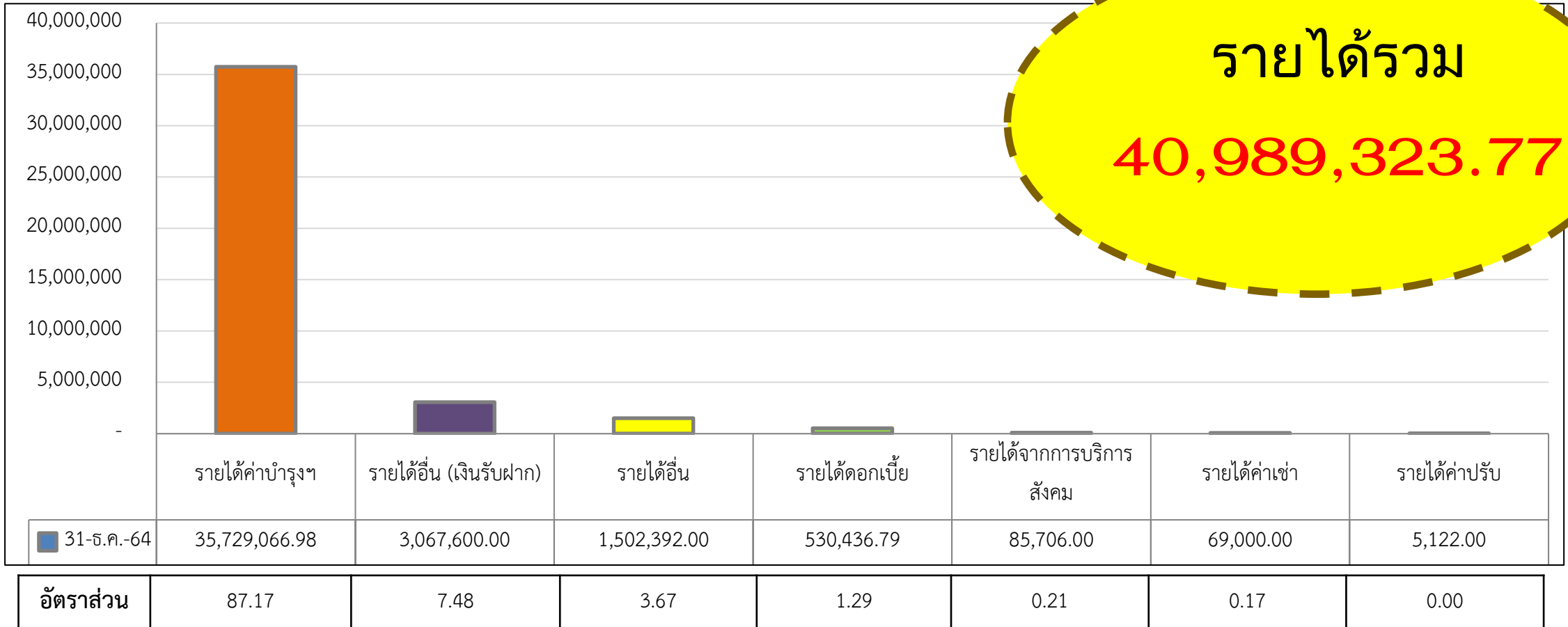

รายได้รวม
40,989,323.77

รายงานสรุปรายรับรวมเปรียบเทียบระหว่าง ปีงบประมาณ 2565 และ 2564



ข้อมูล ณ 31 ธันวาคม 2564 และ 31 ธันวาคม 2563

(หน่วย : บาท)

(หน่วย:บาท)

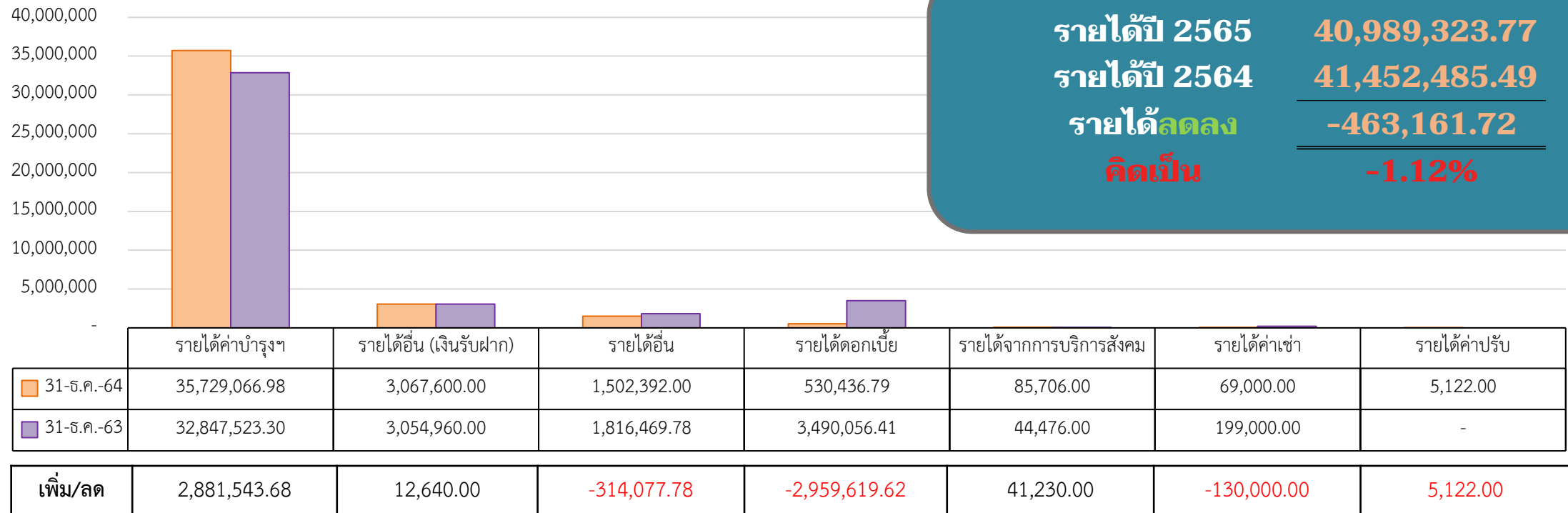

รายได้ปี 2565 **40,989,323.77**
รายได้ปี 2564 **41,452,485.49**
รายได้ลดลง **-463,161.72**
คิดเป็น **-1.12%**

สาเหตุการเพิ่มขึ้น/ลดลงของรายได้ในปี งบประมาณ 2565

1. จำนวนนักศึกษาใหม่และนักศึกษาเก่าที่ลงทะเบียนมีมากขึ้นกว่าปีที่ผ่านมา
2. ดอกเบี้ยเงินฝากธนาคารลดลง
3. มีรายได้จากค่าทดสอบวัสดุเพิ่มมากขึ้น
3. รายได้จากการให้เช่าพื้นที่ภายในวิทยาเขตลดลง เนื่องจากการทำสัญญาร้านค้าออกไปเพื่อเยียวยาผู้ประกอบการจากสถานการณ์การโควิด



รายงานผลการเบิกจ่ายเงิน งบประมาณรายได้ ปีงบประมาณ 2565



ข้อมูล ณ 31 ธันวาคม 2564

เปรียบเทียบตามรายรับจริง

(หน่วย : บาท)

หน่วยงาน	ประมาณการรายรับ	รายรับจริง ณ 31 ธันวาคม 2564	เปรียบเทียบรายรับจริง ณ 31 ธันวาคม 2564			หมายเหตุ
			รับ	จ่าย	คงเหลือ	
งานบริหารสินทรัพย์	39,443,900.00	3,228,705.43	3,228,705.43	916,387.00	2,312,318.43	
งานสหกิจศึกษา	2,097,000.00	1,224,375.00	1,224,375.00	111,803.53	1,112,571.47	
สำนักงานวิทยาเขตฯ	37,035,400.00	11,289,216.83	11,289,216.83	3,864,399.83	7,424,817.00	
คณะวิศวกรรมฯ (50/50)	57,482,700.00	21,159,965.00	10,579,982.50	3,911,608.56	6,668,373.94	
คณะครุศาสตร์ฯ (50/50)	32,332,200.00	13,030,815.00	6,515,407.50	2,353,918.11	4,161,489.39	
คณะบริหารธุรกิจฯ (70/30)	26,920,900.00	11,645,195.00	8,151,636.50	3,390,800.10	4,760,836.40	
รวม	195,312,100.00	61,578,272.27	40,989,323.77	14,548,917.13	26,440,406.64	



เปรียบเทียบรายรับจริงกับรายได้ค้างรับยกมา ภาคเรียนที่ 1/2564

(หน่วย : บาท)

ภาคเรียนที่ 1/2564

8,000,000.00
6,000,000.00
4,000,000.00
2,000,000.00
-

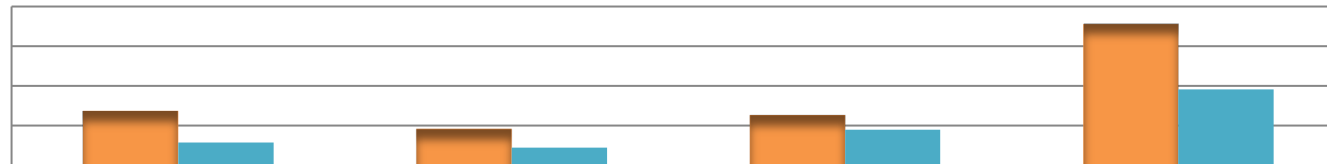

	คณะวิศวกรรมฯ	คณะครุศาสตร์ฯ	คณะบริหารธุรกิจฯ	รวม
■ เทอม 1/64 ยอดยกมา	2,738,720.00	1,831,495.00	2,539,170.00	7,109,385.00
■ เทอม 1/64 รับจริง	1,149,827.00	887,440.00	1,784,765.00	3,822,032.00

ส่วนต่างจากยอดยกมา	-1,588,893.00	-944,055.00	-754,405.00	-3,287,353.00
--------------------	---------------	-------------	-------------	---------------



กยศ. ค้างชำระ**	45,382.00	11,350.00	15,385.00	72,117.00
เงินช่วยเหลือจากรัฐ 30%	871,650.00	563,835.00	505,950.00	1,941,435.00
คืน นศ. 20%	671,861.00	368,870.00	233,070.00	1,273,801.00
รวม	1,588,893.00	944,055.00	754,405.00	3,287,353.00

หมายเหตุ**

เงินช่วยเหลือจากรัฐ 30% จำนวนเงิน 1,941,435.- บาท และ กยศ. ค้างชำระ คาดว่าจะดำเนินการรับเข้าเป็นรายได้แล้วเสร็จภายในเดือน ม.ค.65





เปรียบเทียบรายรับจริงกับแผน ภาคเรียนที่ 2/2564

(หน่วย : บาท)

ภาคเรียนที่ 2/2564

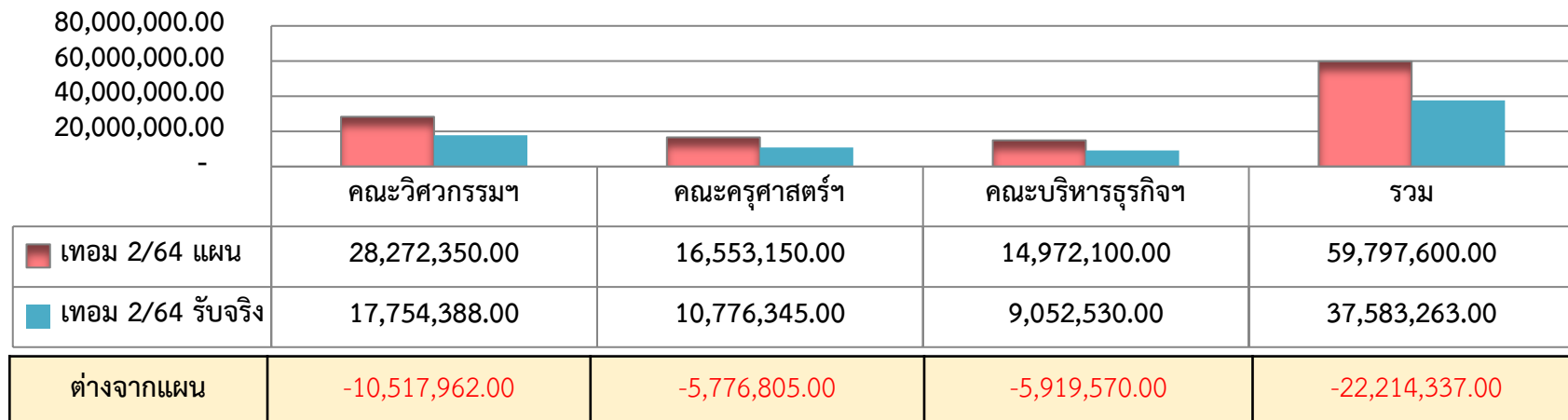

กยศ.ค้างชำระ	4,724,450.00	2,886,600.00	2,740,050.00	10,351,100.00
นักศึกษาค้างชำระ	1,217,600.00	873,125.00	1,709,000.00	3,799,725.00
อื่นๆ**	4,575,912.00	2,017,080.00	1,470,520.00	8,063,512.00
รวม	10,517,962.00	5,776,805.00	5,919,570.00	22,214,337.00

หมายเหตุ**

- อื่นๆ คือ นักศึกษายังไม่ทำการลงทะเบียนในระบบ ESS และ นศ.ที่ไม่เป็นไปตามแผนการรับของคณะ รวมถึง นศ. ที่การตอกออก พันสภาพ สำเร็จ การศึกษา (สิ้นสุดลงทะเบียน 15 ธ.ค. 64)
- กยศ.ค้างรับ คาดว่าจะเริ่มรับรู้เป็น รายได้ในเดือน ก.พ.65





เปรียบเทียบรายรับจริงกับแผน ภาคเรียนที่ 1/2565

(หน่วย : บาท)

ภาคเรียนที่ 1/2565

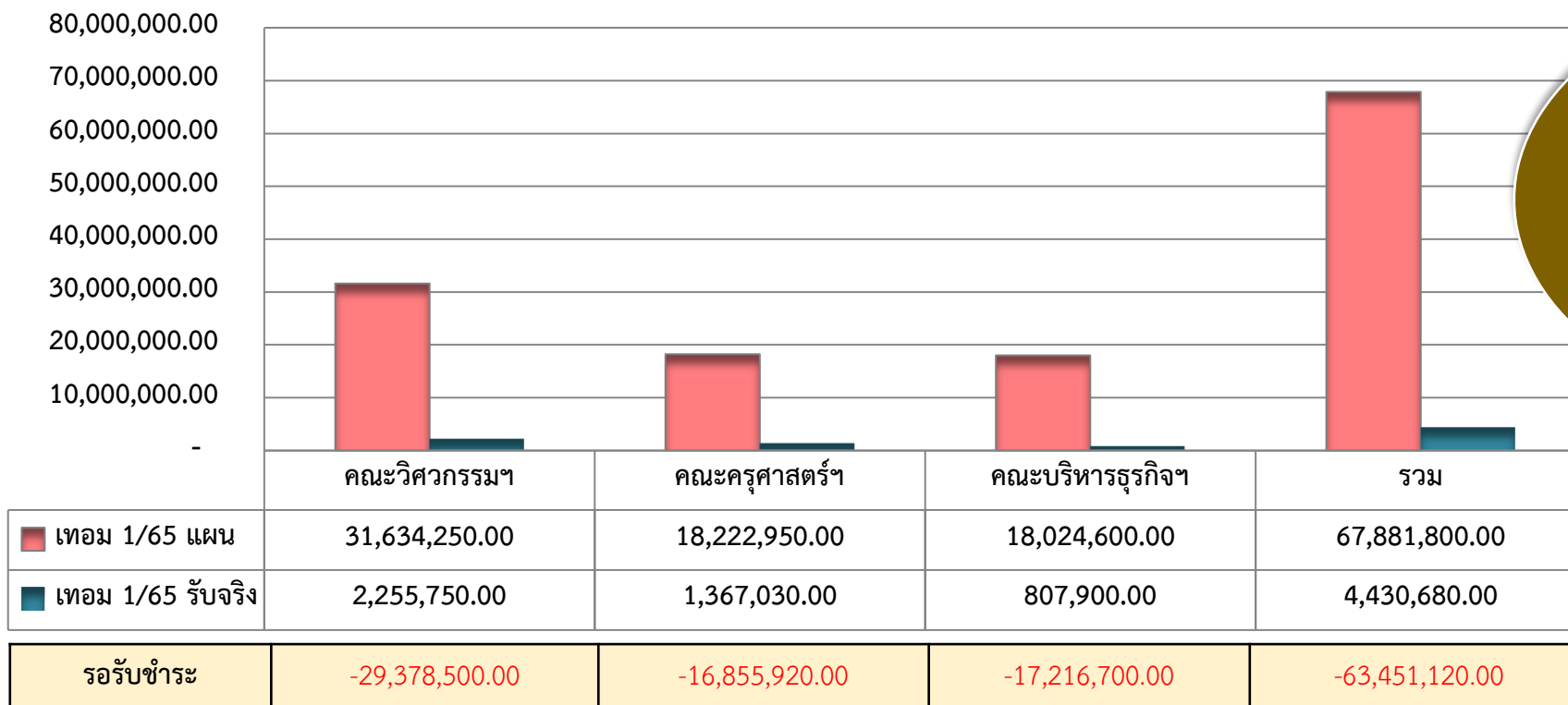

หมายเหตุ**
รายได้เทอม 1/65 ได้แก่
- นศ.รอบรับตรงครั้งที่ 1
- นศ.รอบโควต้า

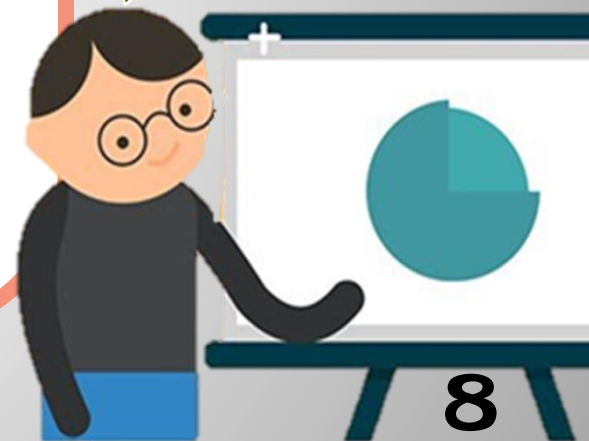

รายงานผลการเบิกจ่าย เงินงบประมาณรายจ่าย ปีงบประมาณ 2565 (จำแนกตามงบรายจ่าย/หมวด)

ข้อมูล ณ 31 ธันวาคม 2564

หน่วย : บาท

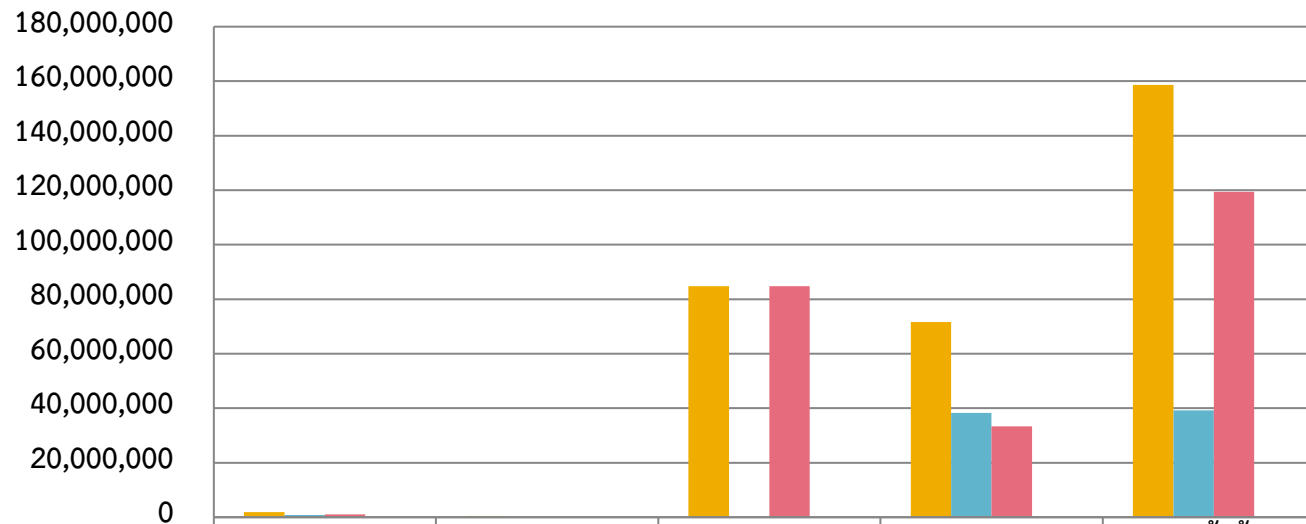

	งบบุคลากร	งบดำเนินงาน	งบลงทุน	งบเงินอุดหนุน	รวมทั้งสิ้น
เงินประจำงวดที่ได้รับจัดสรร	1,824,850.00	430,859.36	84,758,400.00	71,655,560.00	158,669,669.36
ผลการเบิกจ่าย	770,010.00	221,659.36	-	38,267,175.39	39,258,844.75
คงเหลือ	1,054,840.00	209,200.00	84,758,400.00	33,388,384.61	119,410,824.61
ร้อยละการเบิกจ่าย/ งบประมาณที่จัดสรร	42.20	51.45	0.00	53.40	24.74

เงินกันปี 2564 อาคารเรียนรวมฯ

กันไว้เบิก 56,951,125.00

เบิกจ่ายแล้ว 28,721,500.00

คงเหลือ 28,229,625.00

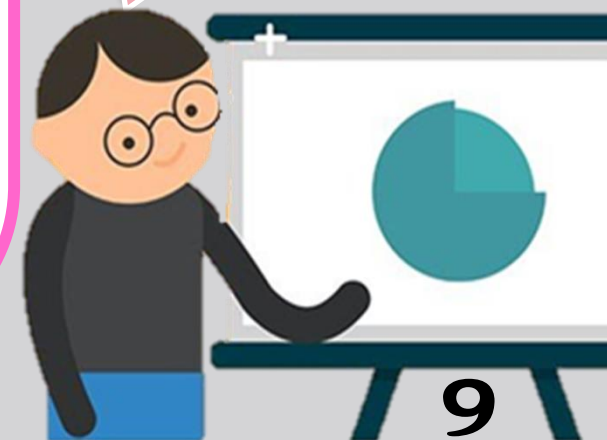

รายงานสรุปผลการเบิกจ่าย เงินงบประมาณรายจ่าย ปีงบประมาณ2565 (จำแนกตามหน่วยงาน)

ข้อมูล ณ 31 ธันวาคม 2564

หน่วย : บาท

180,000,000
160,000,000
140,000,000
120,000,000
100,000,000
80,000,000
60,000,000
40,000,000
20,000,000
0

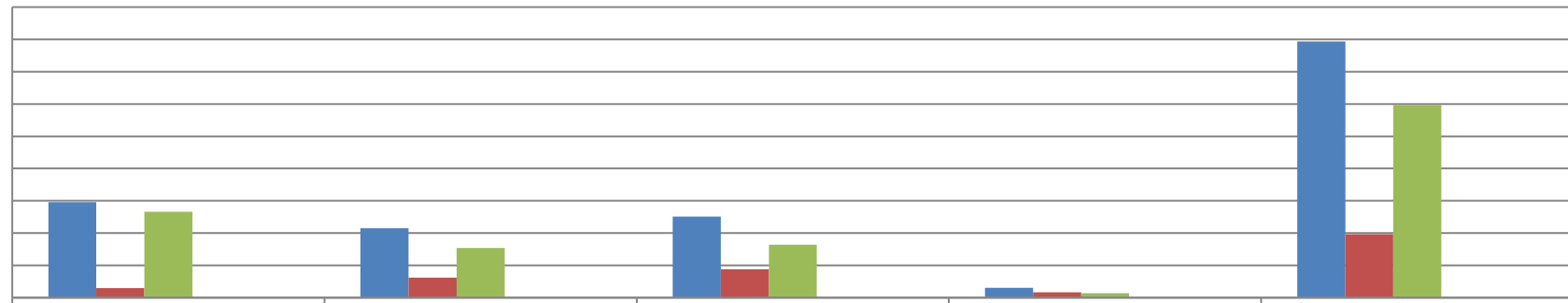

	สำนักงานวิทยาเขต	ครูศาสตร์ฯ	วิศวกรรมศาสตร์	บริหารธุรกิจ	รวม
■ เงินประจำงวดที่ได้รับจัดสรร	59,122,451.78	43,080,540.18	50,295,352.82	6,171,324.58	158,669,669.36
■ ผลการเบิกจ่าย	5,918,717.52	12,373,506.34	17,554,164.70	3,412,456.19	39,258,844.75
■ คงเหลือ	53,203,734.26	30,707,033.84	32,741,188.12	2,758,868.39	119,410,824.61
■ แผนการเบิกจ่าย (ร้อยละ)	32.00	32.00	32.00	32.00	32.00
■ คิดเป็นร้อยละผลการเบิกจ่าย	10.01	28.72	34.90	55.30	24.74

จบการนำเสนอ

ขอบคุณค่ะ

