

รายงานรายการทางการเงิน

เดือน มิถุนายน 2565

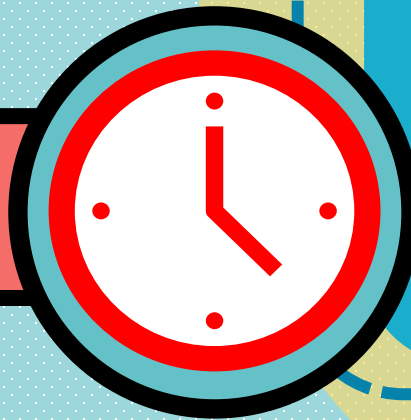

ปีงบประมาณ

2565



เดือน มิถุนายน 2565



ข้อมูล ณ 1 ตุลาคม 2564 – 30 มิถุนายน 2565

(หน่วย : บาท)

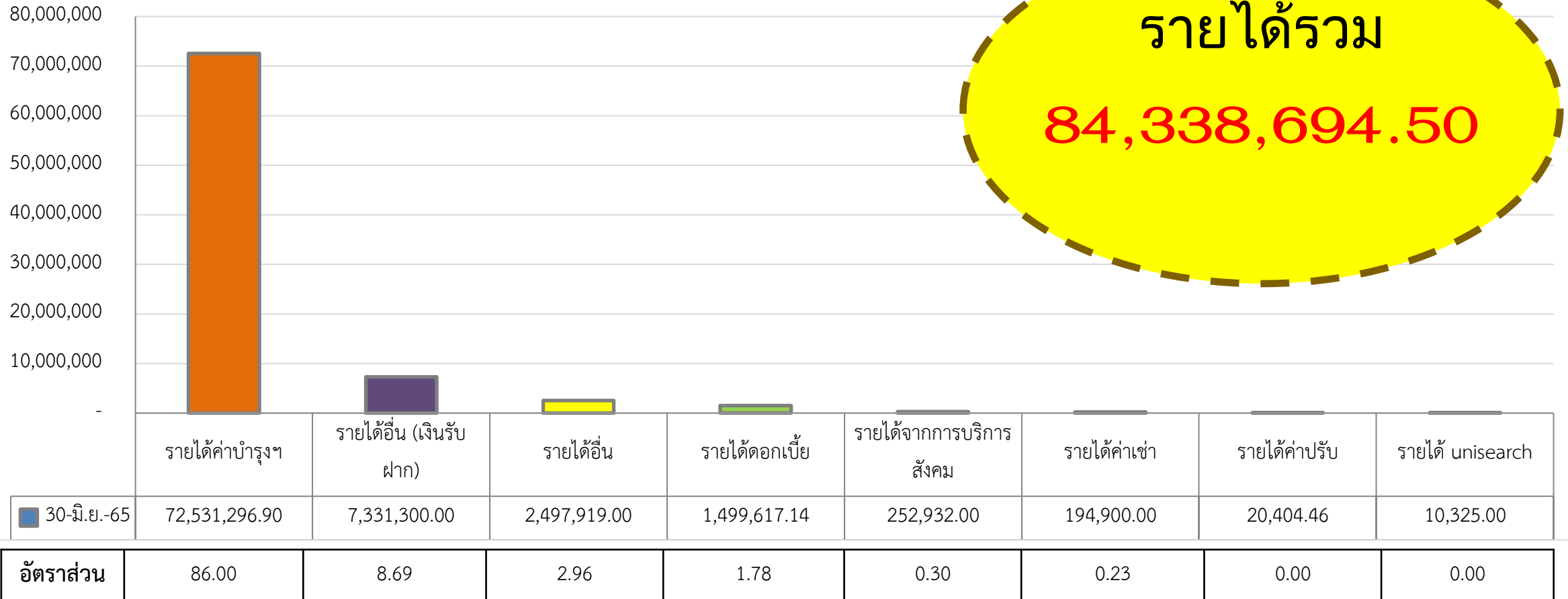

รายได้รวม
84,338,694.50

รายงานสรุปรายรับรวมเปรียบเทียบระหว่าง ปีงบประมาณ 2565 และ 2564



ข้อมูล ณ 30 มิถุนายน 2565 และ 30 มิถุนายน 2564

(หน่วย : บาท)

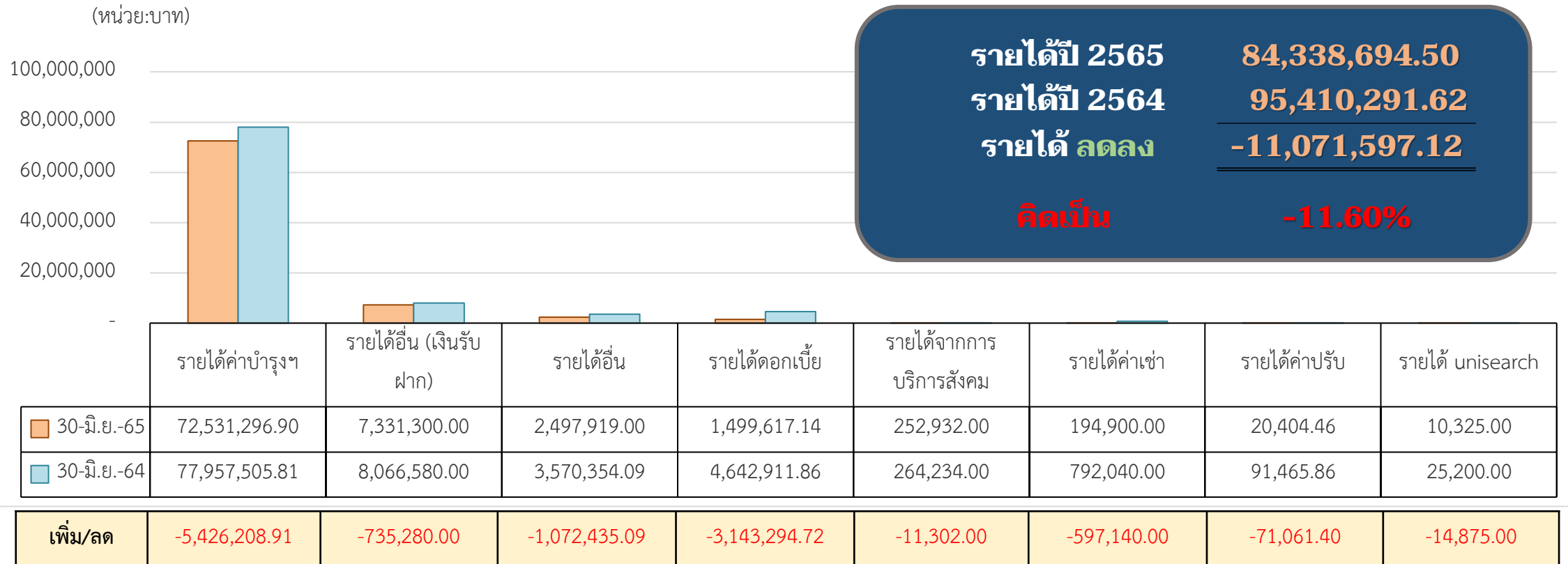

สาเหตุการเพิ่มขึ้น/ลดลงของรายได้ในปีงบประมาณ 2565

1. ในรอบเดือน มิถุนายน 2565 มีจำนวนนักศึกษาเต็ม (เทอม 1/2565) มาชำระค่าบำรุงการศึกษาน้อยกว่าในรอบปี 2564 ที่ผ่านมา ทำให้มียอดค้างชำระของนักศึกษาปกติและนักศึกษากองทุนกู้ยืมฯที่รอชำระในเดือนถัดไป
2. รายได้อื่นเงินรับฝาก เช่น ค่าใช้คอมพิวเตอร์, ค่าตรวจโรค, ค่าปฐมนิเทศ, ค่าคู่มือ นศ., ค่าทำบัตรนักศึกษา, ค่าขึ้นทะเบียน นศ., ลดลงตามจำนวนนักศึกษาที่ลงทะเบียนตามรอบเดือน มิถุนายน 2565 และรอชำระในเดือนถัดไป
3. ดอกเบี้ยเงินฝากธนาคารลดลง
4. มีรายได้จากค่าทดสอบวัสดุลดลง
5. รายได้จากกาให้เช่าพื้นที่ภายในวิทยาเขตลดลง เนื่องจากการทำ สัญญาร้านค้าออกไปเพื่อเยียวยาผู้ประกอบการจากสถานการณ์การโควิด
6. รายได้อื่น เช่น รายได้จากเงินสมทบโครงการวิจัยต่างๆ, รายได้จากขายใบสมัคร, ค่าสมัครสอบ นศ., รายได้จากค่าใช้คอม, ค่าห้องสมุด, ค่าปฐมนิเทศฯ, รายได้จากค่าปรับงานจ้าง, รายได้จากโครงการ Unisearch ลดลง



รายงานผลการเบิกจ่ายเงิน งบประมาณรายได้ ปีงบประมาณ 2565



ข้อมูล ณ 30 มิถุนายน 2565

เปรียบเทียบตามรายรับจริง

(หน่วย : บาท)

หน่วยงาน	ประมาณการรายรับ	รายรับจริง ณ 30 มิถุนายน 2565	เปรียบเทียบรายรับจริง ณ 30 มิถุนายน 2565			หมายเหตุ
			รับ	จ่าย	คงเหลือ	
งานบริหารสินทรัพย์	39,443,900.00	8,015,658.08	8,015,658.08	4,129,735.32	3,885,922.76	
งานสหกิจศึกษา	2,097,000.00	1,777,500.00	1,777,500.00	582,623.40	1,194,876.60	
สำนักงานวิทยาเขตฯ	37,035,400.00	22,847,205.92	22,847,205.92	16,055,906.34	6,791,299.58	
คณะวิศวกรรมฯ (50/50)	57,482,700.00	42,239,435.00	21,123,905.00	12,912,000.21	8,211,904.79	
คณะครุศาสตร์ฯ (50/50)	32,332,200.00	25,758,705.00	12,879,727.50	9,251,046.35	3,628,681.15	
คณะบริหารธุรกิจฯ (70/30)	28,787,100.00	25,278,140.00	17,694,698.00	12,374,078.92	5,320,619.08	
รวม	197,178,300.00	125,916,644.00	84,338,694.50	55,305,390.54	29,033,303.96	



เปรียบเทียบรายรับจริงกับรายได้ค้างรับยกมา ภาคเรียนที่ 1/2564

(หน่วย : บาท)

ภาคเรียนที่ 1/2564

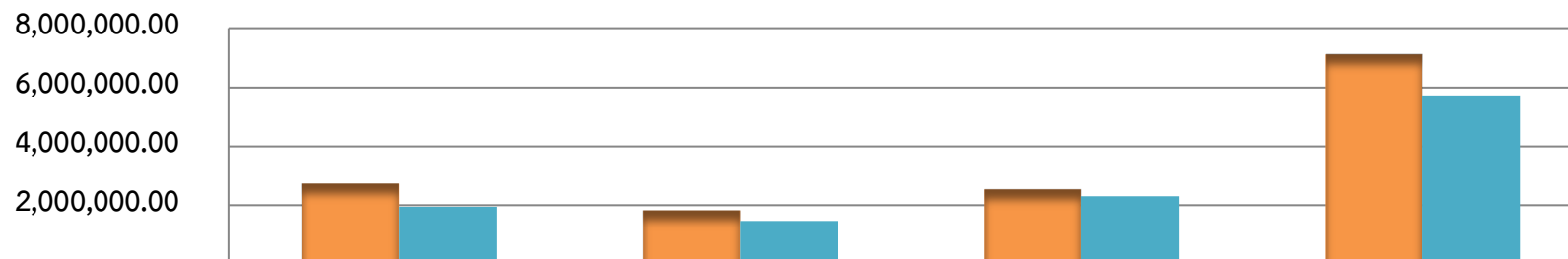

	คณะวิศวกรรมฯ	คณะครุศาสตร์ฯ	คณะบริหารธุรกิจฯ	รวม
เทอม 1/64 ยอดยกมา	2,738,720.00	1,831,495.00	2,539,170.00	7,109,385.00
เทอม 1/64 รับจริง	1,958,297.00	1,460,675.00	2,307,805.00	5,726,777.00

ส่วนต่างจากยอดยกมา	-780,423.00	-370,820.00	-231,365.00	-1,382,608.00
--------------------	-------------	-------------	-------------	---------------



กยศ. ค้างชำระ**	0.00	0.00	0.00	0.00
คืน นศ. 20%	780,423.00	370,820.00	231,365.00	1,382,608.00
รวม	780,423.00	370,820.00	231,365.00	1,382,608.00





เปรียบเทียบรายรับจริงกับแผน ภาคเรียนที่ 2/2564

(หน่วย : บาท)

ภาคเรียนที่ 2/2564

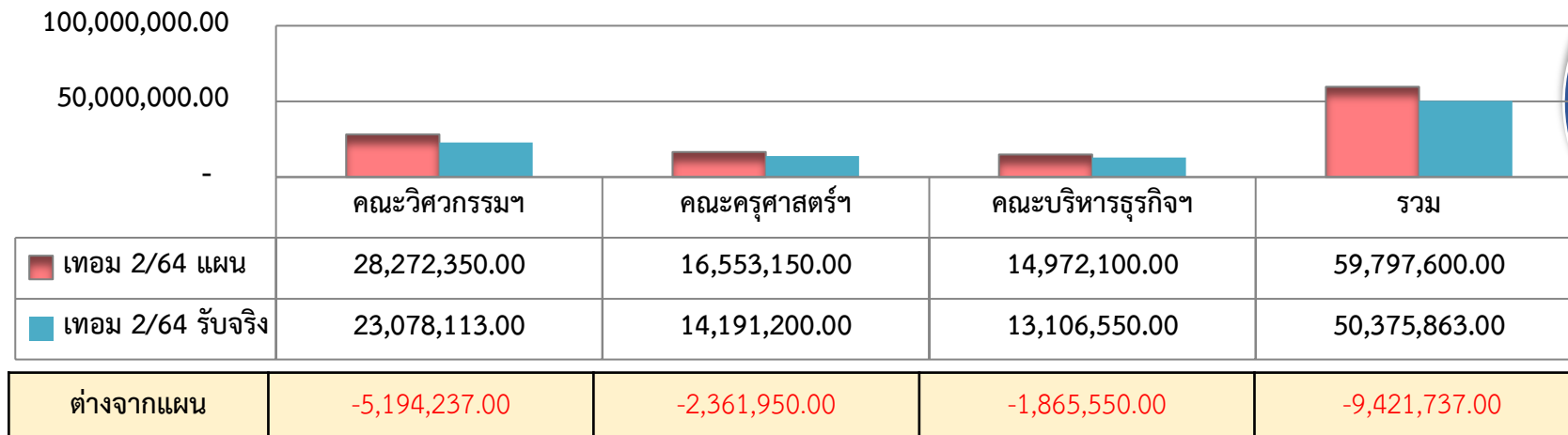

กยศ.ค้างชำระ	33,150.00	16,150.00	28,600.00	77,900.00
นักศึกษาค้างชำระ	20,300.00	43,600.00	7,150.00	71,050.00
นศ.พ้นสภาพ	1,580,650.00	821,500.00	608,000.00	3,010,150.00
อื่นๆ**	3,560,137.00	1,480,700.00	1,221,800.00	6,262,637.00
รวม	5,194,237.00	2,361,950.00	1,865,550.00	9,421,737.00

หมายเหตุ**

- อื่นๆ หมายถึง นักศึกษาที่ไม่เป็นไปตามแผนการรับนักศึกษา ตั้งแต่เทอม 1/64





เปรียบเทียบรายรับจริงกับแผน ภาคเรียนที่ 3/2564

(หน่วย : บาท)

ภาคเรียนที่ 3/2564

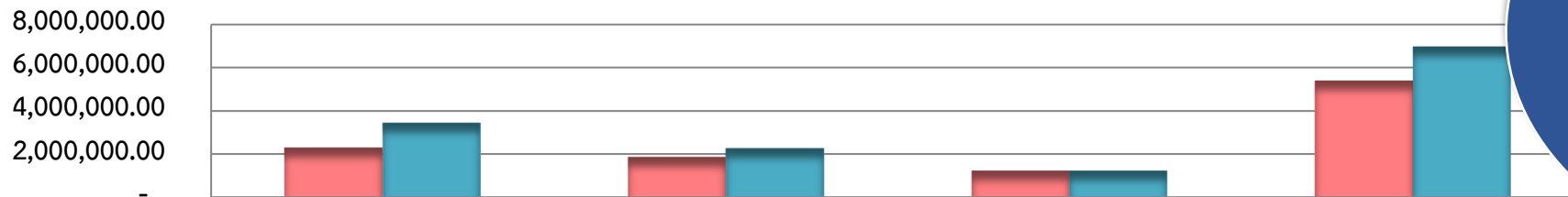

■ เทอม 3/64 แผน	2,300,000.00	1,862,000.00	1,236,800.00	5,398,800.00
■ เทอม 3/64 รับจริง	3,450,350.00	2,280,000.00	1,233,600.00	6,963,950.00

ต่างจากแผน	1,150,350.00	418,000.00	-3,200.00	1,565,150.00
------------	--------------	------------	-----------	--------------



นักศึกษาค้างชำระ	28,000.00	40,000.00	8,400.00	76,400.00
รวม	28,000.00	40,000.00	8,400.00	76,400.00

หมายเหตุ**

- ยอดนักศึกษาที่ลงทะเบียนในเทอม 3/2564 มีจำนวนมากกว่าแผนของทุกคณะที่กำหนดไว้





เปรียบเทียบรายรับจริงกับแผน ภาคเรียนที่ 1/2565

ภาคเรียนที่ 1/2565

(หน่วย : บาท)

80,000,000.00
60,000,000.00
40,000,000.00
20,000,000.00
-

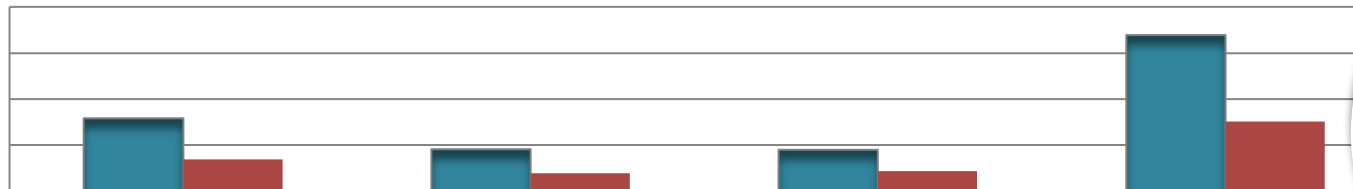

	คณะวิศวกรรมฯ	คณะครุศาสตร์ฯ	คณะบริหารธุรกิจฯ	รวม
■ เทอม 1/65 แผน	31,634,250.00	18,222,950.00	18,024,600.00	67,881,800.00
■ เทอม 1/65 รับจริง	13,752,675.00	7,826,080.00	8,630,185.00	30,208,940.00
ต่างจากแผน	-17,881,575.00	-10,396,870.00	-9,394,415.00	-37,672,860.00



กยศ.ค้ำชำระ	3,073,750.00	1,801,700.00	2,008,450.00	6,883,900.00
นักศึกษาค้ำชำระ	8,466,350.00	5,373,450.00	6,980,600.00	20,820,400.00
อื่นๆ**	6,341,475.00	3,221,720.00	405,365.00	9,968,560.00
รวม	17,881,575.00	10,396,870.00	9,394,415.00	37,672,860.00

หมายเหตุ**

- อื่นๆ หมายถึง นักศึกษาที่ไม่เป็นไปตามแผนการรับนักศึกษาตั้งแต่เทอม 1/65 และนักศึกษาเก่าที่ยังไม่มาแสดงตัวตนในการลงทะเบียนในระบบ ESS
- ประมาณหลัง 10 ส.ค.65 แผนลงทะเบียนจะตัดนักศึกษาพ้นสภาพออกจากระบบ



รายงานผลการเบิกจ่าย เงินงบประมาณรายจ่าย ปีงบประมาณ 2565 (จำแนกตามงบรายจ่าย/หมวด)

ข้อมูล ณ 30 มิถุนายน 2565

(หน่วย : บาท)

250,000,000
200,000,000
150,000,000
100,000,000
50,000,000
0

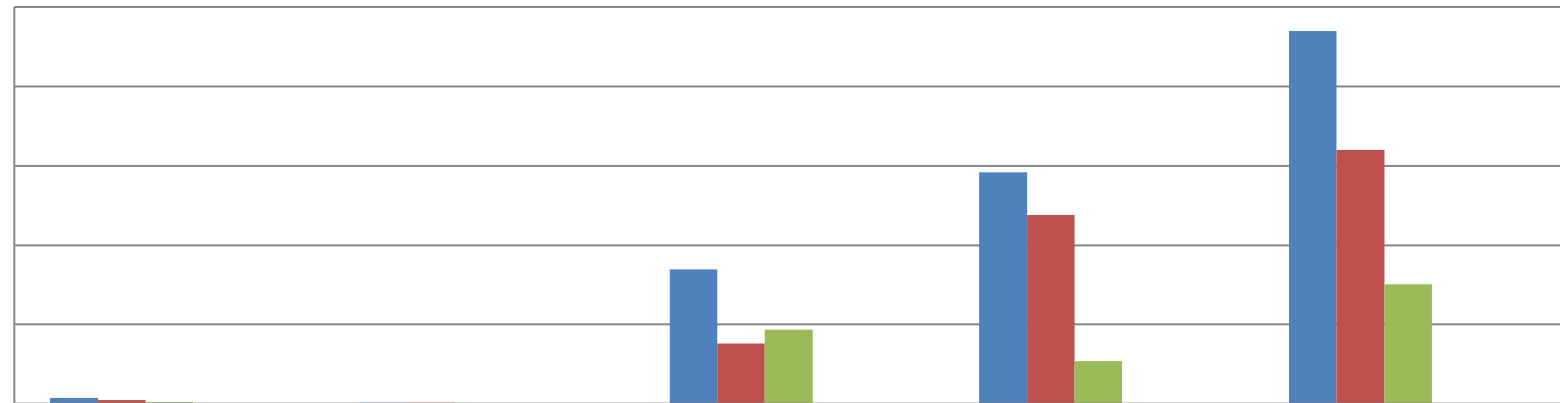

	งบบุคลากร	งบดำเนินงาน	งบลงทุน	งบเงินอุดหนุน	รวมทั้งสิ้น
เงินประจำงวดที่ได้รับจัดสรร	3,649,700.00	766,059.36	84,758,400.00	145,899,820.00	235,073,979.36
ผลการเบิกจ่าย	2,414,520.00	589,723.36	37,965,180.50	118,868,628.16	159,838,052.02
คงเหลือ	1,235,180.00	176,336.00	46,793,219.50	27,031,191.84	75,235,927.34
ร้อยละการเบิกจ่าย/ งบประมาณที่จัดสรร	66.16	76.98	44.79	81.47	67.99
แผนการเบิกจ่าย ร้อยละ	72	72	72	72	72

หมายเหตุ : เงินกันไว้เบิกเหลือมปี เงินงบประมาณ อาคารเรียนรวมฯ และ ครุภัณฑ์ระบบรางฯ เบิกจ่ายเสร็จสิ้นแล้ว

รายงานสรุปผลการเบิกจ่าย เงินงบประมาณรายจ่าย ปีงบประมาณ2565 (จำแนกตามหน่วยงาน)

ข้อมูล ณ 30 มิถุนายน 2565

(หน่วย : บาท)

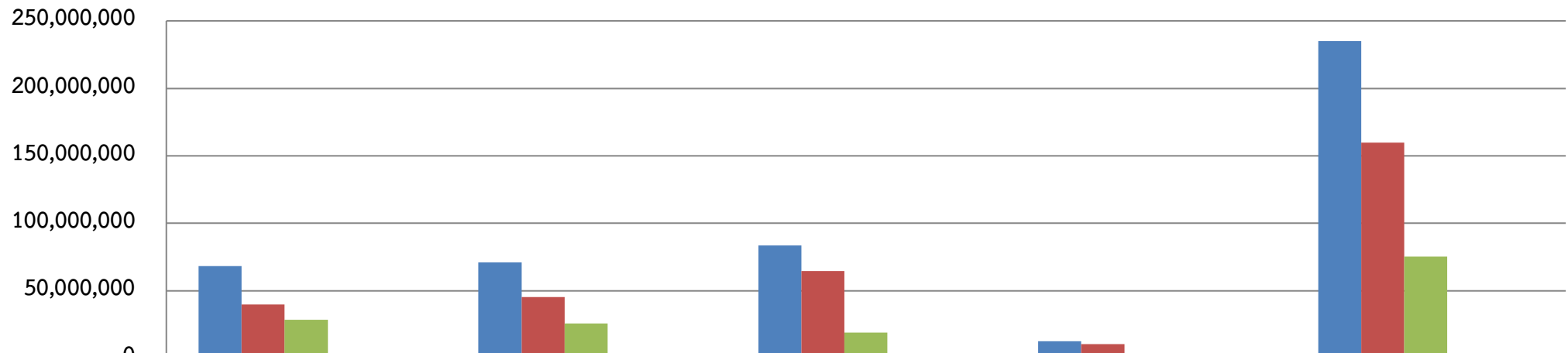

	สำนักงานวิทยาเขต	ครุศาสตร์ฯ	วิศวกรรมศาสตร์	บริหารธุรกิจ	รวม
■ เงินประจำงวดที่ได้รับจัดสรร	68,148,336.57	70,885,905.66	83,462,437.82	12,577,299.31	235,073,979.36
■ ผลการเบิกจ่าย	39,780,344.28	45,143,470.77	64,503,534.71	10,410,702.26	159,838,052.02
■ คงเหลือ	28,367,992.29	25,742,434.89	18,958,903.11	2,166,597.05	75,235,927.34
■ แผนการเบิกจ่าย (ร้อยละ)	72	72	72	72	72
■ คิดเป็นร้อยละผลการเบิกจ่าย	58.37	63.68	77.28	82.77	67.99

จบการนำเสนอ

ขอบคุณค่ะ

